

# RÉUNION AVEC LES PRÉSIDENTS - 10 mars 2025

Refonte du site internet

# REFONTE DU SITE INTERNET DE LA CNCP



- **Refonte en cours**
- **Objectifs**
  - Mise à jour du site et de son contenu
  - Simplification d'accès aux documents utiles (SANS nécessité de connexion systématique par un mot de passe)
  - Maintien d'une partie réservée uniquement aux CPP adhérents (espace adhérent)
  - Ouverture du site à un public plus large
  - Création d'une base documentaire pour tous (CPP, promoteurs…)
  - Perspective : offrir un espace dédié à chaque CPP adhérent sous la forme de page internet (format et contenu en cours d'analyse)

# CONTENU DU SITE INTERNET DE LA CNCP



- **Contenu public**
  - Page d'accueil (actualités - à venir)
  - Présentation de la CNCP et de ses actions
    - Missions et composition
    - Programme et présentation des colloques
    - Prix de la recherche de la CNCP
    - Travaux des Commissions et Groupes de Travail Européens (à venir)
  - Présentation des CPP
    - Carte interactive
    - Missions
    - Annonces recrutement RA, membres...)
  - Documents = mise à disposition des documents utiles pour les CPP / les promoteurs (à venir)

- **Contenu réservé aux CPP adhérents**
  - Documents réservés aux CPP adhérents
  - Documents CNCP
    - Newsletters CNCP
    - Comptes rendu des Assemblées Générales et Réunions avec les Présidents
  - Paramétrage du CPP (coordonnées, comptes / profils)

# ESPACE ADHÉRENT



- **Chaque CPP adhérent peut disposer d'un compte "administrateur" (email du CPP)**
  - En cas de perte d'identifiant ou de doute, vous pouvez nous contacter : contact@cncpp.fr

- **Chaque administrateur peut ensuite :**
  - Créer et paramétrer des comptes pour les RA (administrateur) et les membres du CPP
  - Paramétrer les informations du CPP qui s'afficheront sur la carte interactive des CPP https://cncpp.fr/carte-interactive-des-cpp-de-france/
  - Publier des "offres d'emploi" pour recruter des RA, des membres, des experts

- **Chaque personne disposant d'un compte (administrateur ou membre) peut :**
  - Consulter les documents réservés aux CPP adhérents
  - Consulter les documents CNCP (newsletters, documents des réunions Présidents et Assemblées Générales)
  - Modifier ses coordonnées et s'inscrire aux différentes listes de diffusion (pour l'instant : newsletter CNCP, actualités du colloque)

# Espace adhérent - accéder à la page de connexion



# Espace adhérent - se connecter




Lors de votre première connexion, il faut définir un mot de passe

**N'hésitez pas à réinitialiser votre mot de passe si besoin**

# Espace adhérent - naviguer sur son espace (option n°1 : tableau de bord)

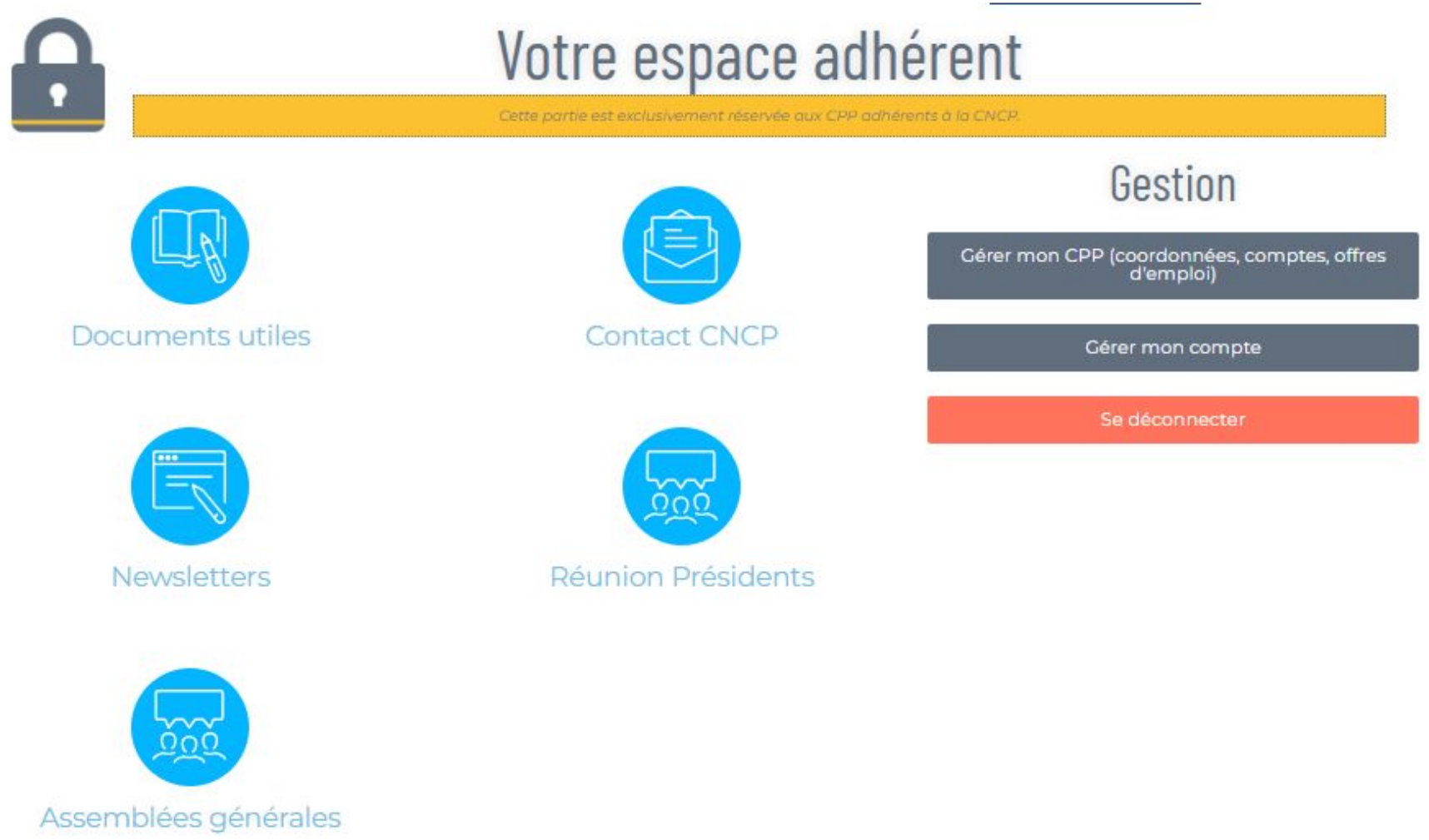

# Espace adhérent - naviguer sur son espace (option n°2 : menu du site)

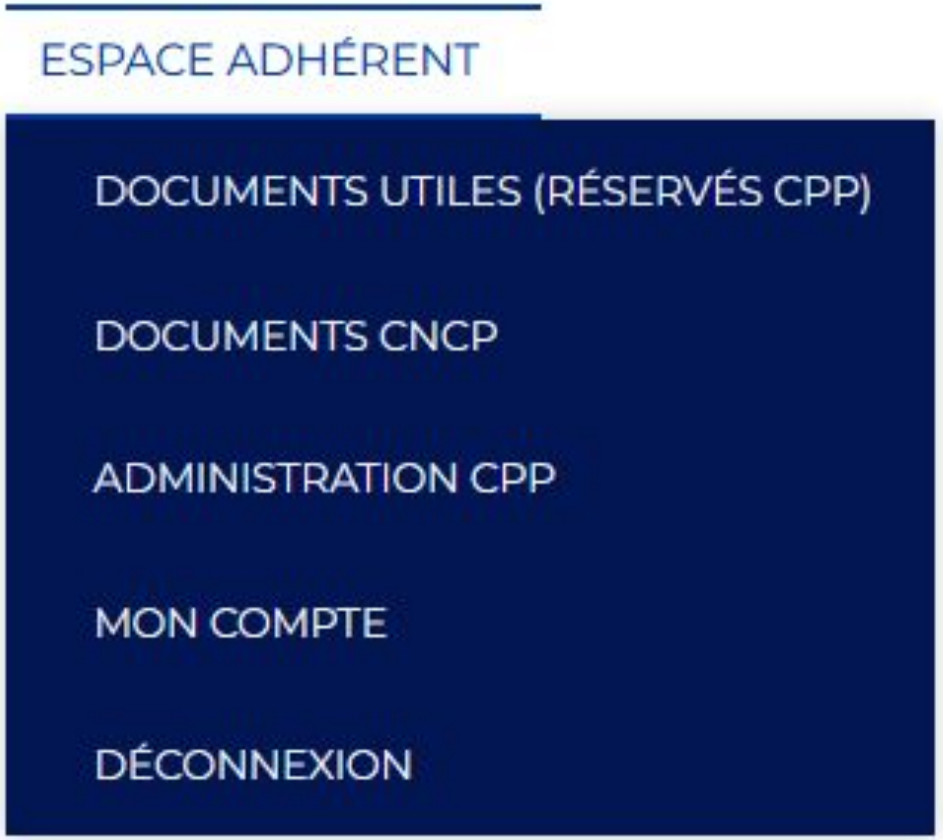

# DOCUMENTS & LIENS UTILES



- **Concept : accès par mots clés**
  - Année
  - Instance
  - Réglementation
  - Thématique
  - …



- N’hésitez pas à nous faire part par mail à l’adresse : contact@cncpp.fr
  - **de vos remarques et suggestions d’améliorations,**
  - **d’éventuels bugs du site ou de l’affichage,**
  - **de propositions de contenus (dont les documents qui vous semblent utiles tant pour les CPP que pour les promoteurs/investigateurs)**

# Merci de votre attention

